



Un progetto di Fondazione CR Firenze e Giunti Psychometrics con Ufficio Scolastico Regionale per la Toscana, Le Chiavi della Città - Progetti

Guida alla registrazione e all'accesso agli strumenti e alle risorse



*Ministero dell'Istruzione e del Merito
Ufficio Scolastico Regionale per la Toscana*

LE CHIAVI DELLA CITTÀ®
Progetti educativi e formativi per le scuole

Indice

Le procedure di registrazione	2
Scuola.....	3
Registrazione	3
Accesso ai codici di attivazione	5
Insegnanti	7
Registrazione	7
Accesso all'area riservata	9
Studenti	10
Registrazione	10
Accesso all'area riservata	12
I contenuti del progetto	13
Le pillole didattiche e la formazione relativa al loro utilizzo in classe.....	15
Gli approfondimenti sulle opportunità formative	17
I test di orientamento e la formazione relativa alla somministrazione e all'interpretazione dei report	18

Guida alla registrazione e all'accesso agli strumenti e alle risorse

Progetto Quadrante - Un progetto di Fondazione CR Firenze e Giunti Psychometrics
 con Ufficio Scolastico Regionale per la Toscana, Le Chiavi della Città –
 Progetti educativi e formativi per la scuola del Comune di Firenze

Le procedure di registrazione

In questa prima parte della guida sono illustrate le procedure necessarie alla registrazione delle scuole, degli insegnanti e degli studenti al portale di Progetto Quadrante.

Insegnanti e studenti non possono accedere ai contenuti della piattaforma se non dopo che la loro scuola avrà effettuato l'iscrizione. Solo una volta che la scuola sarà registrata al portale, infatti, potrà ottenere i codici di attivazione senza i quali gli insegnanti e gli studenti non potranno registrarsi a loro volta. Nello specifico si tratta di:

- un codice di attivazione insegnante (un unico codice valido per tutti gli insegnanti della scuola);
- un codice di attivazione studente (un unico codice valido per tutti gli studenti della scuola).

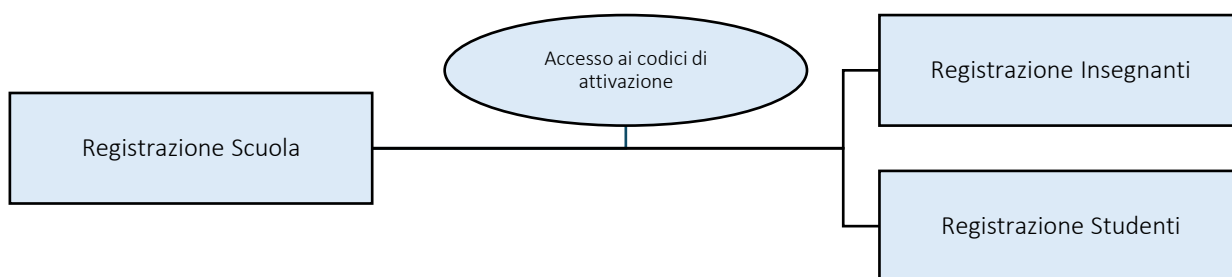

Guida alla registrazione e all'accesso agli strumenti e alle risorse

Progetto Quadrante - Un progetto di Fondazione CR Firenze e Giunti Psychometrics
con Ufficio Scolastico Regionale per la Toscana, Le Chiavi della Città –
Progetti educativi e formativi per la scuola del Comune di Firenze

Scuola

Registrazione

Per iscrivere una scuola il Dirigente Scolastico (o il facente funzioni) deve:

1. Accedere al sito <https://www.progettoquadrante.it/>
2. Accedere alla sezione *Iscrivi la tua scuola*



3. Compilare il form di iscrizione inserendo i dati richiesti

ATTENZIONE!

- Nel campo *Email della scuola* deve essere inserita una mail @istruzione.it.
- La password, per essere ritenuta sicura, deve contenere almeno una lettera maiuscola, un numero, un carattere speciale, deve essere di 9 caratteri e non deve contenere parole ripetitive o parole comuni.
- Il campo *Email del referente* è a compilazione facoltativa. Si può compilare inserendo il contatto della persona che all'interno della scuola si occuperà del progetto. Se si vuole inserire un indirizzo istituzionale, prima verificare che sia abilitato alla ricezione dall'esterno.
- Nella sezione *Tipologia di scuola* può essere selezionata più di una tipologia (ad es. nel caso di Istituti Comprensivi).

Guida alla registrazione e all'accesso agli strumenti e alle risorse

Progetto Quadrante - Un progetto di Fondazione CR Firenze e Giunti Psychometrics
con Ufficio Scolastico Regionale per la Toscana, Le Chiavi della Città –
Progetti educativi e formativi per la scuola del Comune di Firenze



Registrazione Scuola

La compilazione di questo modulo è riservata al Dirigente Scolastico o al facente funzioni.

Inserisci i dati richiesti e ottimali le credenziali di accesso all'area riservata. Nell'area riservata saranno disponibili i codici di attivazione tramite i quali gli insegnanti e gli allievi potranno registrarsi alla piattaforma per usufruire dei servizi offerti.

Ti ricordiamo che possono aderire al progetto solo le scuole della Città metropolitana di Firenze e delle Province di Arezzo e Grosseto.

Inserisci inoltre i dati di contatto del referente di progetto per la scuola, che mantiene i contatti con lo staff del progetto.

I campi contrassegnati con * sono obbligatori.

Email della scuola *	Confirma Password *
Scuola@istruzione.it	*****
Confirma email della scuola *	Regione
Scuola@istruzione.it	Toscana
Password *	Provincia
*****	Firenze
Nome e Cognome del referente di progetto *	
Giuseppe Rossi	
Email del referente di progetto	
giusepprossi@yahoo.it	
Nome della scuola *	
G. Carducci	
Codice Meccanografico della scuola	
FM167099	
Tipologia di scuola * <input type="checkbox"/> Scuola Primaria <input checked="" type="checkbox"/> Scuola Secondaria di I Grado <input type="checkbox"/> Liceo artistico <input type="checkbox"/> Liceo classico <input type="checkbox"/> Liceo linguistico <input type="checkbox"/> Liceo musicale e coreutico <input type="checkbox"/> Liceo scientifico <input type="checkbox"/> Liceo scientifico - sezione Scienze applicate <input type="checkbox"/> Liceo scientifico - sezione a indirizzo sportivo <input type="checkbox"/> Liceo scienze umane <input type="checkbox"/> Liceo scienze umane - opzione economico sociale <input type="checkbox"/> Liceo del Made in Italy <input type="checkbox"/> Istituto tecnico - Amministrazione, finanza e marketing <input type="checkbox"/> Istituto tecnico - Turismo <input type="checkbox"/> Istituto tecnico - Meccanica, meccanica ed energia <input type="checkbox"/> Istituto tecnico - Trasporti e logistica <input type="checkbox"/> Istituto tecnico - Elettronica ed elettrotecnica	<input type="checkbox"/> Istituto tecnico - Informatica e telecomunicazioni <input type="checkbox"/> Istituto tecnico - Grafica e comunicazione <input type="checkbox"/> Istituto tecnico - Chimica, materiali e biotecnologie <input type="checkbox"/> Istituto tecnico - Sistema moda <input type="checkbox"/> Istituto tecnico - Agraria, agroalimentare e agroindustria <input type="checkbox"/> Istituto tecnico - Costruzioni, ambiente e territorio <input type="checkbox"/> Istituto professionale - Agricoltura, sviluppo rurale, valorizzazione dei prodotti del territorio e gestione delle risorse forestali e montane <input type="checkbox"/> Istituto professionale - Pesca commerciale e produzioni ittiche <input type="checkbox"/> Istituto professionale - Industria e artigianato per il Made in Italy <input type="checkbox"/> Istituto professionale - Manutenzione e assistenza tecnica <input type="checkbox"/> Istituto professionale - Gestione delle acque e risanamento ambientale <input type="checkbox"/> Istituto professionale - Servizi commerciali <input type="checkbox"/> Istituto professionale - Ingegneronomia e ospitalità alberghiera <input type="checkbox"/> Istituto professionale - Servizi culturali e dello spettacolo <input type="checkbox"/> Istituto professionale - Servizi per la sanità e l'assistenza sociale <input type="checkbox"/> Istituto professionale - Arti ausiliarie delle professioni sanitarie: odontotecnico <input type="checkbox"/> Istituto professionale - Arti ausiliarie delle professioni sanitarie: ottico
	Registrati

4. Cliccare sul pulsante *Registrati* per completare la registrazione

Registrazione Scuola

La compilazione di questo modulo è riservata al Dirigente Scolastico o al facente funzioni.

Inserisci i dati richiesti e ottimali le credenziali di accesso all'area riservata. Nell'area riservata saranno disponibili i codici di attivazione tramite i quali gli insegnanti e gli allievi potranno registrarsi alla piattaforma per usufruire dei servizi offerti.

Ti ricordiamo che possono aderire al progetto solo le scuole della Città metropolitana di Firenze e delle Province di Arezzo e Grosseto.

Inserisci inoltre i dati di contatto del referente di progetto per la scuola, che mantiene i contatti con lo staff del progetto.

I campi contrassegnati con * sono obbligatori.

Email della scuola *	Confirma Password *
Scuola@istruzione.it	*****
Confirma email della scuola *	Regione
Scuola@istruzione.it	Toscana
Password *	Provincia
*****	Firenze
Nome e Cognome del referente di progetto *	
Giuseppe Rossi	
Email del referente di progetto	
giusepprossi@yahoo.it	
Nome della scuola *	
G. Carducci	
Codice Meccanografico della scuola	
FM167099	
Tipologia di scuola * <input type="checkbox"/> Scuola Primaria <input checked="" type="checkbox"/> Scuola Secondaria di I Grado <input type="checkbox"/> Liceo artistico <input type="checkbox"/> Liceo classico <input type="checkbox"/> Liceo linguistico <input type="checkbox"/> Liceo musicale e coreutico <input type="checkbox"/> Liceo scientifico <input type="checkbox"/> Liceo scientifico - sezione Scienze applicate <input type="checkbox"/> Liceo scientifico - sezione a indirizzo sportivo <input type="checkbox"/> Liceo scienze umane <input type="checkbox"/> Liceo scienze umane - opzione economico sociale <input type="checkbox"/> Liceo del Made in Italy <input type="checkbox"/> Istituto tecnico - Amministrazione, finanza e marketing <input type="checkbox"/> Istituto tecnico - Turismo <input type="checkbox"/> Istituto tecnico - Meccanica, meccanica ed energia <input type="checkbox"/> Istituto tecnico - Trasporti e logistica <input type="checkbox"/> Istituto tecnico - Elettronica ed elettrotecnica	<input type="checkbox"/> Istituto tecnico - Informatica e telecomunicazioni <input type="checkbox"/> Istituto tecnico - Grafica e comunicazione <input type="checkbox"/> Istituto tecnico - Chimica, materiali e biotecnologie <input type="checkbox"/> Istituto tecnico - Sistema moda <input type="checkbox"/> Istituto tecnico - Agraria, agroalimentare e agroindustria <input type="checkbox"/> Istituto tecnico - Costruzioni, ambiente e territorio <input type="checkbox"/> Istituto professionale - Agricoltura, sviluppo rurale, valorizzazione dei prodotti del territorio e gestione delle risorse forestali e montane <input type="checkbox"/> Istituto professionale - Pesca commerciale e produzioni ittiche <input type="checkbox"/> Istituto professionale - Industria e artigianato per il Made in Italy <input type="checkbox"/> Istituto professionale - Manutenzione e assistenza tecnica <input type="checkbox"/> Istituto professionale - Gestione delle acque e risanamento ambientale <input type="checkbox"/> Istituto professionale - Servizi commerciali <input type="checkbox"/> Istituto professionale - Ingegneronomia e ospitalità alberghiera <input type="checkbox"/> Istituto professionale - Servizi culturali e dello spettacolo <input type="checkbox"/> Istituto professionale - Servizi per la sanità e l'assistenza sociale <input type="checkbox"/> Istituto professionale - Arti ausiliarie delle professioni sanitarie: odontotecnico <input type="checkbox"/> Istituto professionale - Arti ausiliarie delle professioni sanitarie: ottico
	Registrati

Guida alla registrazione e all'accesso agli strumenti e alle risorse

Progetto Quadrante - Un progetto di Fondazione CR Firenze e Giunti Psychometrics con Ufficio Scolastico Regionale per la Toscana, Le Chiavi della Città – Progetti educativi e formativi per la scuola del Comune di Firenze

Al termine della procedura, la scuola riceverà (all'indirizzo indicato nel campo *email della scuola*) un messaggio che confermerà l'avvenuta registrazione.

Accesso ai codici di attivazione

Per accedere ai codici di attivazione da comunicare a studenti e insegnanti affinché essi possano a loro volta registrarsi alla piattaforma, il Dirigente Scolastico (o il facente funzioni) deve:

1. Accedere al sito <https://www.progettoquadrante.it/>
2. Recarsi nella sezione *Accedi/Registrati*



3. Nella sezione *Accedi*, inserire le credenziali indicate nel modulo di registrazione (email della scuola e password) e cliccare sul pulsante *Accedi*



Guida alla registrazione e all'accesso agli strumenti e alle risorse

Progetto Quadrante - Un progetto di Fondazione CR Firenze e Giunti Psychometrics
con Ufficio Scolastico Regionale per la Toscana, Le Chiavi della Città –
Progetti educativi e formativi per la scuola del Comune di Firenze

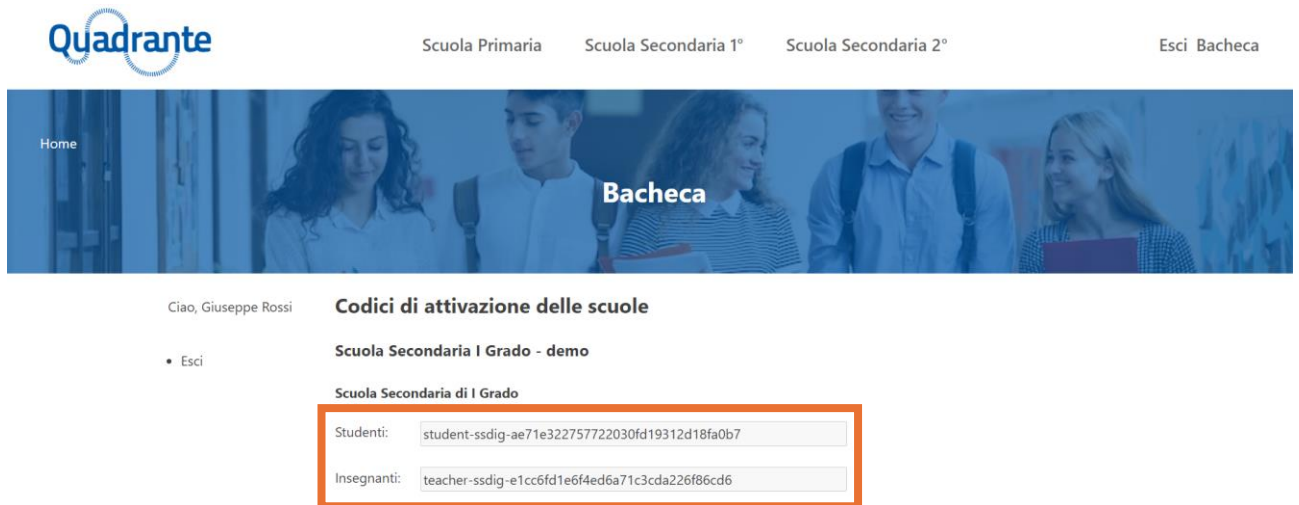
4. Accedere alla sezione *Bacheca*

The screenshot shows the Quadrante web application interface. At the top left is the Quadrante logo. To its right are navigation links: Scuola Primaria, Scuola Secondaria 1°, Scuola Secondaria 2°, and Esci Bacheca. Below the navigation is a blue banner with a photo of students and the word 'Bacheca' in white. Under the banner, the user is greeted as 'Ciao, Giuseppe Rossi'. The main heading is 'Codici di attivazione delle scuole'. Below this, there is a sub-heading 'Scuola Secondaria I Grado - demo' and a list item '• Esci'. The main content area shows 'Scuola Secondaria di I Grado' with two input fields: 'Studenti:' containing 'student-ssdig-ae71e322757722030fd19312d18fa0b7' and 'Insegnanti:' containing 'teacher-ssdig-e1cc6fd1e6f4ed6a71c3cda226f86cd6'. These two input fields are highlighted with an orange border.

Guida alla registrazione e all'accesso agli strumenti e alle risorse

Progetto Quadrante - Un progetto di Fondazione CR Firenze e Giunti Psychometrics
con Ufficio Scolastico Regionale per la Toscana, Le Chiavi della Città –
Progetti educativi e formativi per la scuola del Comune di Firenze

Insegnanti

Registrazione

Per registrarsi al portale gli insegnanti devono:

1. Accedere al sito <https://www.progettoquadrante.it/>
2. Accedere alla sezione *Accedi/Registrati*



3. Cliccare sul pulsante *Registrati*

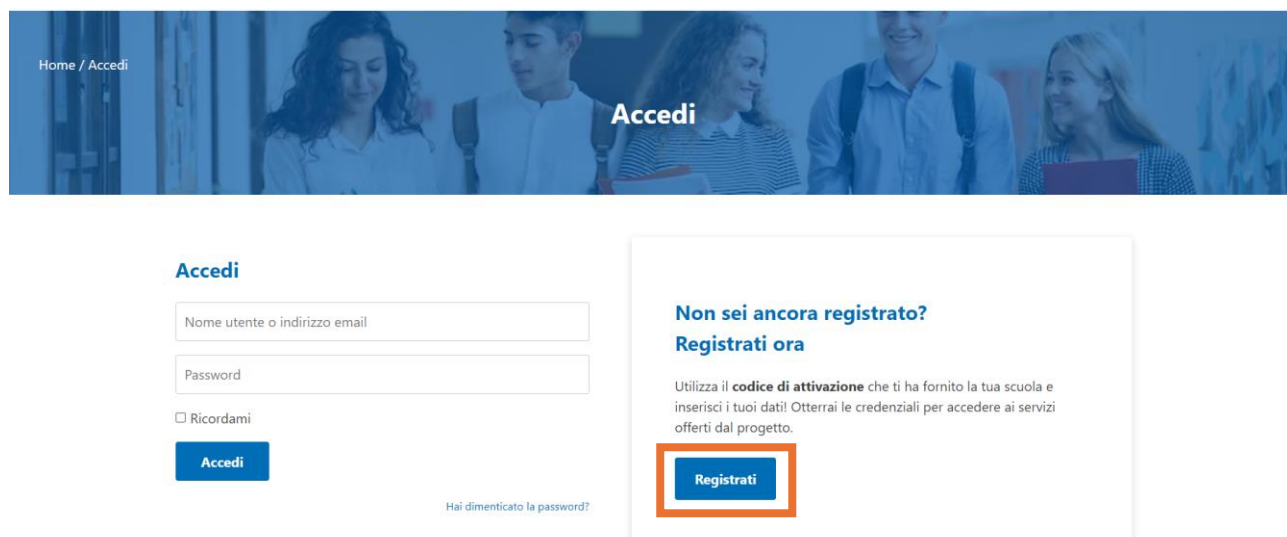

4. Compilare il form di iscrizione inserendo i dati richiesti

Guida alla registrazione e all'accesso agli strumenti e alle risorse

Progetto Quadrante - Un progetto di Fondazione CR Firenze e Giunti Psychometrics
con Ufficio Scolastico Regionale per la Toscana, Le Chiavi della Città –
Progetti educativi e formativi per la scuola del Comune di Firenze



Registrati

Inserisci i dati richiesti e otterrai le credenziali per accedere ai servizi offerti dal progetto.

Se non possiedi il codice di attivazione, **contatta il referente** della tua scuola.

Codice attivazione *	
<input type="text"/>	
Email *	Password *
<input type="text"/>	<input type="text"/>
Conferma email *	Conferma Password *
<input type="text"/>	<input type="text"/>

Registrati

ATTENZIONE!

- Nel campo *Codice attivazione* inserire il codice di attivazione ricevuto dalla scuola
- Nel campo *Email* indicare il proprio indirizzo mail. Nel caso si volesse indicare un indirizzo istituzionale, prima verificare che sia abilitato a ricevere posta dall'esterno.
- La password, per essere ritenuta sicura, deve contenere almeno una lettera maiuscola, un numero, un carattere speciale, deve essere di 9 caratteri e non deve contenere parole ripetitive o parole comuni.

5. Cliccare sul pulsante *Registrati* per completare la registrazione



Registrati

Inserisci i dati richiesti e otterrai le credenziali per accedere ai servizi offerti dal progetto.

Se non possiedi il codice di attivazione, **contatta il referente** della tua scuola.

Codice attivazione *	
<input type="text" value="teacher-ssdig-e1cc6fd1e6f4ed6a71c3cda226f86cd6"/>	
Email *	Password *
<input type="text" value="giovanniverdi@gmail.com"/>	<input type="password" value="....."/>
Conferma email *	<div style="background-color: #c8e6c9; padding: 2px;">Strong</div>
<input type="text" value="giovanniverdi@gmail.com"/>	<small>Hint: Minimum one uppercase letter, a number, must be 7 characters and no repetitive words or common words</small>
	Conferma Password *
	<input type="password" value="....."/>

Registrati

Guida alla registrazione e all'accesso agli strumenti e alle risorse

Progetto Quadrante - Un progetto di Fondazione CR Firenze e Giunti Psychometrics con Ufficio Scolastico Regionale per la Toscana, Le Chiavi della Città – Progetti educativi e formativi per la scuola del Comune di Firenze

Al termine della procedura, gli insegnanti riceveranno (all'indirizzo indicato nel campo *Email*) un messaggio che confermerà l'avvenuta registrazione.

Accesso all'area riservata

Per accedere alla propria area riservata gli insegnanti devono:

1. Accedere al sito <https://www.progettoquadrante.it/>
2. Recarsi nella sezione *Accedi/Registrati*



5. Nella sezione *Accedi*, inserire le credenziali indicate nel modulo di registrazione (email e password) e cliccare sul pulsante *Accedi*

Guida alla registrazione e all'accesso agli strumenti e alle risorse

Progetto Quadrante - Un progetto di Fondazione CR Firenze e Giunti Psychometrics
 con Ufficio Scolastico Regionale per la Toscana, Le Chiavi della Città –
 Progetti educativi e formativi per la scuola del Comune di Firenze

Studenti

Registrazione

Per registrarsi al portale gli studenti devono:

1. Accedere al sito <https://www.progettoquadrante.it/>
2. Accedere alla sezione *Accedi/Registrati*



3. Cliccare sul pulsante *Registrati*

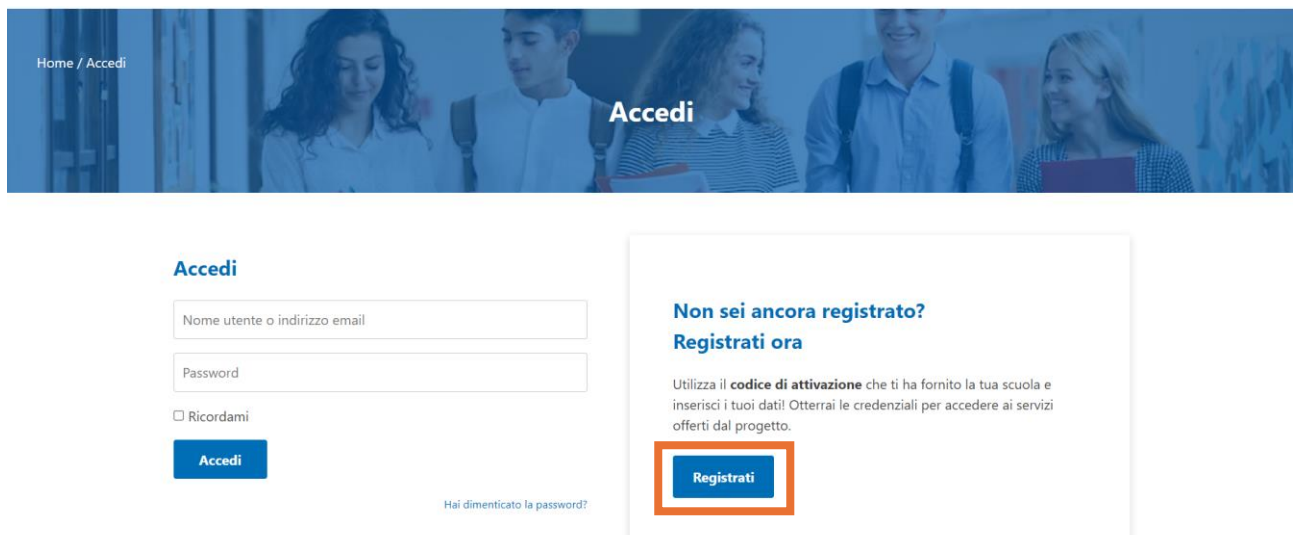

4. Compilare il form di iscrizione inserendo i dati richiesti

Guida alla registrazione e all'accesso agli strumenti e alle risorse

Progetto Quadrante - Un progetto di Fondazione CR Firenze e Giunti Psychometrics con Ufficio Scolastico Regionale per la Toscana, Le Chiavi della Città – Progetti educativi e formativi per la scuola del Comune di Firenze



Registrati

Inserisci i dati richiesti e otterrai le credenziali per accedere ai servizi offerti dal progetto.

Se non possiedi il codice di attivazione, **contatta il referente** della tua scuola.

Codice attivazione *	
<input type="text"/>	
Email *	Password *
<input type="text"/>	<input type="password"/>
Conferma email *	Conferma Password *
<input type="text"/>	<input type="password"/>

Registrati

ATTENZIONE!

- Nel campo *Codice attivazione* inserire il codice di attivazione ricevuto dalla scuola
- Nel campo *Email* indicare il proprio indirizzo mail. Nel caso si volesse indicare un indirizzo istituzionale, prima verificare che sia abilitato a ricevere posta dall'esterno.
- La password, per essere ritenuta sicura, deve contenere almeno una lettera maiuscola, un numero, un carattere speciale, deve essere di 9 caratteri e non deve contenere parole ripetitive o parole comuni.

5. Cliccare sul pulsante *Registrati* per completare la registrazione



Registrati

Inserisci i dati richiesti e otterrai le credenziali per accedere ai servizi offerti dal progetto.

Se non possiedi il codice di attivazione, **contatta il referente** della tua scuola.

Codice attivazione *	
<input type="text" value="student-ssdig-ae71e32257722030fd19312d18fa0b7"/>	
Email *	Password *
<input type="text" value="mariobianchi@libero.it"/>	<input type="password" value="*****"/>
Conferma email *	Conferma Password *
<input type="text" value="mariobianchi@libero.it"/>	<input type="password" value="*****"/>

Strong
Hint: Minimum one uppercase letter, a number, must be 7 characters and no repetitive words or common words

Registrati

Guida alla registrazione e all'accesso agli strumenti e alle risorse

Progetto Quadrante - Un progetto di Fondazione CR Firenze e Giunti Psychometrics con Ufficio Scolastico Regionale per la Toscana, Le Chiavi della Città – Progetti educativi e formativi per la scuola del Comune di Firenze

Al termine della procedura, gli studenti riceveranno (all'indirizzo indicato nel campo *Email*) un messaggio che confermerà l'avvenuta registrazione.

Accesso all'area riservata

Per accedere alla propria area riservata gli insegnanti devono:

3. Accedere al sito <https://www.progettoquadrante.it/>
4. Recarsi nella sezione *Accedi/Registrati*



6. Nella sezione *Accedi*, inserire le credenziali indicate nel modulo di registrazione (email e password) e cliccare sul pulsante *Accedi*

Guida alla registrazione e all'accesso agli strumenti e alle risorse

Progetto Quadrante - Un progetto di Fondazione CR Firenze e Giunti Psychometrics
con Ufficio Scolastico Regionale per la Toscana, Le Chiavi della Città –
Progetti educativi e formativi per la scuola del Comune di Firenze

I contenuti del progetto

Questa seconda parte della guida è dedicata a descrivere gli strumenti e le risorse cui gli insegnanti e gli studenti delle scuole aderenti al progetto potranno usufruire.

Lo schema che segue riassume l'offerta di Progetto Quadrante. Le voci precedute dal simbolo **(D)** indicano gli strumenti e le risorse a beneficio esclusivo dei docenti, quelle precedute dal simbolo **(S)** gli strumenti e le risorse a beneficio esclusivo degli studenti.

STRUMENTI E RISORSE		
PRIMARIA	SECONDARIA DI 1°	SECONDARIA DI 2°
Pillole didattiche		
Comunicazione efficace	Comunicazione efficace	Comunicazione efficace
Consapevolezza di sé	Consapevolezza di sé	Consapevolezza di sé
Creatività	Creatività	Creatività
Empatia	Empatia	Empatia
Gestione delle emozioni	Gestione delle emozioni	Gestione delle emozioni
Gestione dello stress	Gestione dello stress	Gestione dello stress
Pensiero critico	Pensiero critico	Pensiero critico
Prendere decisioni	Prendere decisioni	Prendere decisioni
Relazioni efficaci	Relazioni efficaci	Relazioni efficaci
Risolvere problemi	Risolvere problemi	Risolvere problemi
Istruzioni per l'utilizzo delle pillole didattiche (PDF scaricabili)		
(D) Brochure – Che cosa sono le Pillole Didattiche		
(D) Guida all'utilizzo delle Pillole Didattiche in classe		
Approfondimenti sulle opportunità formative (PDF scaricabili)		
	I percorsi di studio dopo la scuola secondaria di primo grado	I tre livelli dell'apprendistato
	I Licei	Istruzione terziaria e alta formazione
	I 2 settori e 9 indirizzi degli istituti tecnici statali	Orientamento universitario
	Gli indirizzi di studio degli istituti professionali	I percorsi ITS Academy
	I tre livelli dell'apprendistato	Il Quadro Europeo delle Qualifiche
	Istruzione terziaria e alta formazione	
	Orientamento universitario	
	I percorsi ITS Academy	
	Il Quadro Europeo delle Qualifiche	

Guida alla registrazione e all'accesso agli strumenti e alle risorse

Progetto Quadrante - Un progetto di Fondazione CR Firenze e Giunti Psychometrics
 con Ufficio Scolastico Regionale per la Toscana, Le Chiavi della Città –
 Progetti educativi e formativi per la scuola del Comune di Firenze

	Test di orientamento (test fruibile nella piattaforma Giunti Testing)	
	(S) Magellano Junior	(S) Magellano Plus
	Formazione insegnanti in modalità sincrona (incontri online)	
	(D) Incontro di 3 ore per imparare a organizzare lezioni laboratoriali di orientamento formativo propedeutiche alla somministrazione del Magellano Junior	(D) Incontro di 3 ore per imparare a organizzare lezioni laboratoriali di orientamento formativo propedeutiche alla somministrazione del Magellano Plus
	(D) Incontro di 2 ore per imparare a utilizzare le pillole didattiche in classe	(D) Incontro di 2 ore per imparare a utilizzare le pillole didattiche in classe
	(D) Incontro laboratoriale di 2 ore per imparare a sostenere e guidare i ragazzi nella lettura e nell'interpretazione del report del Magellano Junior	(D) Incontro laboratoriale di 2 ore per imparare a sostenere e guidare i ragazzi nella lettura e nell'interpretazione del report del Magellano Plus
	Formazione insegnanti in modalità asincrona (corso e-learning)	
	(D) Corso FAD sull'utilizzo del test Magellano Junior e delle Pillole Didattiche	(D) Corso FAD sull'utilizzo del test Magellano Plus e delle Pillole Didattiche

Nei paragrafi che seguiranno, vedremo in che cosa consistono questi strumenti e queste risorse e quali sono i percorsi per accedervi.

Guida alla registrazione e all'accesso agli strumenti e alle risorse

Progetto Quadrante - Un progetto di Fondazione CR Firenze e Giunti Psychometrics
 con Ufficio Scolastico Regionale per la Toscana, Le Chiavi della Città –
 Progetti educativi e formativi per la scuola del Comune di Firenze

Le pillole didattiche e la formazione relativa al loro utilizzo in classe

Le pillole didattiche, visibili a insegnanti e studenti di Primaria, Secondaria di 1° e Secondaria di 2°, sono pacchetti di storie interattive e multimediali pensate per far familiarizzare i ragazzi con le life-skills, invitandoli a riflettere sul valore che tali abilità assumono nei vari contesti di vita.

Le pillole sono 10, ciascuna dedicata ad una life-skill. Gli studenti e gli insegnanti possono visualizzarle dalla propria area riservata del sito, seguendo la procedura di seguito descritta:

1. Accedere alla sezione relativa all'ordine e grado della propria scuola



2. Cliccare sulla voce *Pillole*



Guida alla registrazione e all'accesso agli strumenti e alle risorse

Progetto Quadrante - Un progetto di Fondazione CR Firenze e Giunti Psychometrics con Ufficio Scolastico Regionale per la Toscana, Le Chiavi della Città – Progetti educativi e formativi per la scuola del Comune di Firenze

3. Cliccare sulla miniatura della pillola che si vuole aprire

Pillole

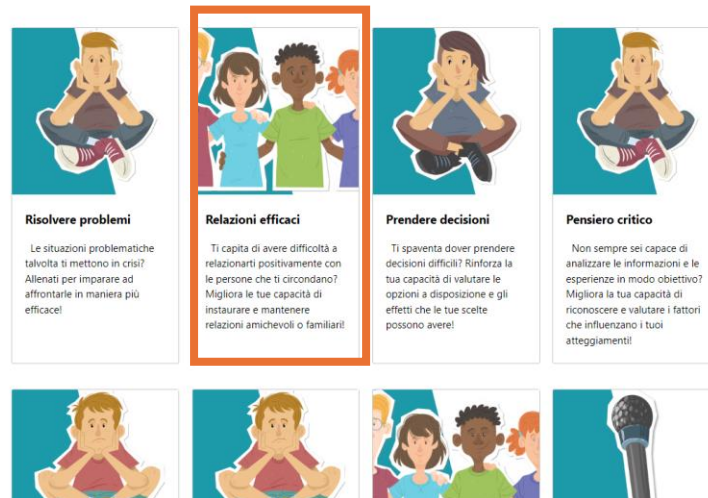

Gli insegnanti delle scuole secondarie di 1° e 2° grado avranno modo di familiarizzare con questi strumenti e imparare come utilizzarli nell'ambito della formazione loro dedicata. Le Pillole Didattiche saranno infatti argomento sia di uno degli incontri formativi che si svolgeranno online in modalità sincrona, sia di una delle lezioni che compongono il corso asincrono cui gli insegnanti potranno accedere dalla sezione *Risorse*. Gli insegnanti della scuola primaria, invece, per saperne di più sulle Pillole Didattiche e su come si utilizzano in classe, potranno consultare la brochure e la guida contenute nella sezione *Risorse*, sottosezione *Istruzioni per l'utilizzo delle pillole didattiche*.

Per accedere alla sezione *Risorse* è necessario recarsi nell'area relativa all'ordine e grado della propria scuola e cliccare sulla voce *Risorse*.

Home / Scuola Secondaria 2°

Scuola Secondaria 2°

Progetto Pillole Test **Risorse**

Gli obiettivi di Quadrante per la scuola secondaria di 2°

L'obiettivo principale per le attività svolte nella scuola secondaria di II grado è quello di orientare ragazzi/e alla scelta del percorso formativo (università, ITS, corsi professionalizzanti) e lavorativo (conoscenza delle professioni), sviluppando una conoscenza di sé, delle proprie aspirazioni nonché delle possibilità che l'istruzione superiore e il mondo delle professioni offrono.

Gli obiettivi specifici sono quelli di fare un bilancio delle proprie competenze di base, trasversali e avanzate rispetto a ciò che si immagina di fare da grande.

Guida alla registrazione e all'accesso agli strumenti e alle risorse

Progetto Quadrante - Un progetto di Fondazione CR Firenze e Giunti Psychometrics con Ufficio Scolastico Regionale per la Toscana, Le Chiavi della Città – Progetti educativi e formativi per la scuola del Comune di Firenze

Gli approfondimenti sulle opportunità formative

La sezione *Risorse* negli account di insegnanti e studenti della Secondaria di 1° e 2°, contiene una sottosezione dedicata agli approfondimenti sulle opportunità formative.

Si tratta di PDF scaricabili che descrivono i percorsi di istruzione e formazione successivi alla scuola di 2° e al diploma. Questi documenti contengono infografiche, testi descrittivi e link a risorse utili alle scelte scolastiche e professionali.



GLI 11 INDIRIZZI DI STUDIO DEGLI ISTITUTI PROFESSIONALI (5 ANNI)

Con il decreto legislativo 61 del 13 aprile 2017 gli Istituti professionali diventano scuole territoriali dell'innovazione, aperte e concepite come laboratori di ricerca, sperimentazione e innovazione didattica. Diverse le novità: percorsi di apprendimento personalizzati, un bilancio formativo per ciascuno studente, docenti tutor che lavorano con i singoli per motivare, orientare e costruire. In modo progressivo il percorso formativo, un modello didattico che raccorda direttamente gli indirizzi di studio ai settori produttivi di riferimento per offrire concrete prospettive di occupabilità. E ancora: metodologie didattiche per apprendere in modo induttivo, attraverso esperienze di laboratorio e in contesti operativi, analisi e soluzione di problemi legati alle attività economiche di riferimento, lavoro cooperativo per progetti, possibilità di attivare percorsi di alternanza scuola-lavoro già dalla seconda classe del biennio. Gli indirizzi di studio:

Gli Istituti professionali

Gli Istituti professionali sono caratterizzati da undici indirizzi di studio: al termine lo studente consegue il diploma di istruzione secondaria di secondo grado. I percorsi di istruzione professionale prevedono un biennio unitario e un triennio finalizzato ad approfondire la formazione dello studente secondo le possibili declinazioni dell'indirizzo specifico. **Se vuoi sapere per ciascun indirizzo a cosa serve, quali materie si studiano, cosa puoi imparare e con quali prospettive di studio e/o lavoro, vai al sito**

[Informazioni sugli Istituti professionali](#)

L'obbligo d'istruzione o scolastico (16 anni) e l'obbligo formativo (18 anni)

Scopri di più:

[Obbligo d'istruzione](#)

Scopri di più:

[Obbligo formativo](#)

L'obbligo d'istruzione o scolastico si colloca nell'ambito del diritto-dovere all'istruzione e alla formazione si assolve con la frequenza del primo biennio degli Istituti di scuola secondaria di II grado, con il primo biennio del percorso di Istruzione e Formazione Professionale (IeFP), oppure con l'apprendistato (15 di età).

L'obbligo formativo (18 anni) è invece l'obbligo di frequenza di attività formative fino al compimento del diciottesimo anno di età. Tale obbligo può essere assolto in percorsi anche integrati di istruzione e formazione.

Le attività formative opzionali: la Scuola secondaria di II grado, la Formazione professionale (di competenza regionale e provinciale), il Percorso di apprendistato, i Percorsi Integrati di Istruzione e formazione, il Corso di Istruzione per adulti presso un CPIA. "L'obbligo ... si intende comunque assolto con conseguimento di un diploma di scuola secondaria superiore o di una qualifica professionale (TRIENNALE)" quindi anche prima dei 18 anni.

Scopri di più:

[Sistema educativo di istruzione e formazione](#)

Per raggiungerli è necessario accedere all'area dedicata all'ordine e grado della propria scuola e cliccare sulla voce *Risorse*.



Guida alla registrazione e all'accesso agli strumenti e alle risorse

Progetto Quadrante - Un progetto di Fondazione CR Firenze e Giunti Psychometrics con Ufficio Scolastico Regionale per la Toscana, Le Chiavi della Città – Progetti educativi e formativi per la scuola del Comune di Firenze

I test di orientamento e la formazione relativa alla somministrazione e all'interpretazione dei report

Il Progetto Quadrante mette a disposizione degli studenti della Scuola Secondaria un test di orientamento (Magellano Junior per gli studenti della Secondaria di 1°/Magellano Plus per gli studenti della Secondaria di 2°).

Sia gli insegnanti che gli studenti possono leggere una descrizione del test seguendo la procedura di seguito illustrata:

1. Accedere alla sezione relativa all'ordine e grado della propria scuola



2. Cliccare sulla voce *Test*



3. Cliccare sul pulsante *Scopri di più*

Guida alla registrazione e all'accesso agli strumenti e alle risorse

Progetto Quadrante - Un progetto di Fondazione CR Firenze e Giunti Psychometrics con Ufficio Scolastico Regionale per la Toscana, Le Chiavi della Città – Progetti educativi e formativi per la scuola del Comune di Firenze

Test

Vuoi avere più elementi per effettuare una scelta consapevole? Fai il test

Magellano^{plus}

Scopri di più



In questa stessa pagina, a fianco della descrizione della batteria, gli studenti visualizzeranno il pulsante che consentirà loro di accedere alla compilazione del test.



Descrizione

Magellano Plus è una batteria di test di orientamento alla scelta del proprio percorso di studi superiore (Università, Istruzione Tecnica Superiore - ITS e Alta Formazione Artistica, Musicale e Coreutica - AFAM) che fornisce un'analisi completa delle variabili necessarie per una scelta consapevole (interessi, attitudini, motivazione, ecc.). Ciò permette alla persona di avere una conoscenza maggiore di sé stessa ed è utile a orientatori e insegnanti per programmare un piano di orientamento ai vari percorsi di studi superiori, integrando l'uso della batteria con colloqui individuali, incontri con operatori delle università, degli ITS e degli AFAM, oltreché del mondo del lavoro. La persona, dopo aver indicato la sua scelta dall'elenco dei possibili percorsi di studi superiori offerti dal MIUR (qualora essa sia già stata effettuata) o dopo aver dichiarato la sua indecisione, risponde alle domande dei test.

I 5 test di cui è composta la batteria valutano:

1. Gli interessi professionali (145 item)
2. Gli interessi culturali (35 item)
3. Il profilo attitudinale (105 item)
4. La motivazione scolastica, le strategie e il metodo di studio (85 affermazioni)
5. Le abilità di problem-solving (35 item).

Ne risulta una relazione di orientamento, articolata in modo da presentare alla persona i risultati ottenuti a ciascuna prova e la relativa interpretazione (sia graficamente che attraverso un commento descrittivo), così come una sintesi che permette, sulla base dei punti di forza evidenziati, di rafforzare la scelta o aiutarla a identificare, per superarle, le possibili cause di un'indecisione.



La compilazione di ogni sezione del test potrà essere interrotta in qualsiasi momento (eccezion fatta per le sezioni dedicate alle prove a tempo).

Nel caso in cui la compilazione venga interrotta, nella pagina di accesso al test comparirà il pulsante *Continua il test*. Cliccandovi, gli studenti potranno riprendere la compilazione esattamente da dove l'avevano sospesa.



Descrizione

Magellano Plus è una batteria di test di orientamento alla scelta del proprio percorso di studi superiore (Università, Istruzione Tecnica Superiore - ITS e Alta Formazione Artistica, Musicale e Coreutica - AFAM) che fornisce un'analisi completa delle variabili necessarie per una scelta consapevole (interessi, attitudini, motivazione, ecc.). Ciò permette alla persona di avere una conoscenza maggiore di sé stessa ed è utile a orientatori e insegnanti per programmare un piano di orientamento ai vari percorsi di studi superiori, integrando l'uso della batteria con colloqui individuali, incontri con operatori delle università, degli ITS e degli AFAM, oltreché del mondo del lavoro. La persona, dopo aver indicato la sua scelta dall'elenco dei possibili percorsi di studi superiori offerti dal MIUR (qualora essa sia già stata effettuata) o dopo aver dichiarato la sua indecisione, risponde alle domande dei test.

I 5 test di cui è composta la batteria valutano:

1. Gli interessi professionali (145 item)
2. Gli interessi culturali (35 item)
3. Il profilo attitudinale (105 item)
4. La motivazione scolastica, le strategie e il metodo di studio (85 affermazioni)
5. Le abilità di problem-solving (35 item).

Ne risulta una relazione di orientamento, articolata in modo da presentare alla persona i risultati ottenuti a ciascuna prova e la relativa interpretazione (sia graficamente che attraverso un commento descrittivo), così come una sintesi che permette, sulla base dei punti di forza evidenziati, di rafforzare la scelta o aiutarla a identificare, per superarle, le possibili cause di un'indecisione.



Guida alla registrazione e all'accesso agli strumenti e alle risorse

Progetto Quadrante - Un progetto di Fondazione CR Firenze e Giunti Psychometrics con Ufficio Scolastico Regionale per la Toscana, Le Chiavi della Città – Progetti educativi e formativi per la scuola del Comune di Firenze

Terminata la compilazione del test, gli studenti potranno visualizzare il proprio report. Accedendo di nuovo alla pagina di accesso al test, dovranno cliccare sul pulsante *Guarda i tuoi risultati*.

Home / Scuola Secondaria 2° / Magellano Plus

Magellano Plus

Descrizione

Magellano Plus è una batteria di test di orientamento alla scelta del proprio percorso di studi superiore (Università, Istruzione Tecnica Superiore – ITS e Alta Formazione Artistica, Musicale e Coreutica – AFAM) che fornisce un'analisi completa delle variabili necessarie per una scelta consapevole (interessi, attitudini, motivazione, ecc.). Ciò permette alla persona di avere una conoscenza maggiore di sé stessa ed è utile a orientatori e insegnanti per programmare un piano di orientamento ai vari percorsi di studi superiori, integrando l'uso della batteria con colloqui individuali, incontri con operatori delle università, degli ITS e degli AFAM, oltreché del mondo del lavoro. La persona, dopo aver indicato la sua scelta dall'elenco dei possibili percorsi di studi superiori offerti dal MIUR (qualora essa sia già stata effettuata) o dopo aver dichiarato la sua indecisione, risponde alle domande dei test.

I 5 test di cui è composta la batteria valutano:

1. Gli interessi professionali (145 item)
2. Gli interessi culturali (35 item)
3. Il profilo attitudinale (105 item)
4. La motivazione scolastica, le strategie e il metodo di studio (85 affermazioni)
5. Le abilità di problem-solving (35 item).

Ne risulta una relazione di orientamento, articolata in modo da presentare alla persona i risultati ottenuti a ciascuna prova e la relativa interpretazione (sia graficamente che attraverso un commento descrittivo), così come una sintesi che permette, sulla base dei punti di forza evidenziati, di rafforzare la scelta o aiutarla a identificare, per superarle, le possibili cause di un'indecisione.

SCUOLA SECONDARIA 2°

Magellano plus

[Guarda i tuoi risultati](#)

Gli insegnanti delle scuole secondarie di 1° e 2° avranno l'opportunità di essere preparati a utilizzare lo strumento con le loro classi nell'ambito della formazione loro dedicata. Sia in due degli incontri formativi che si svolgeranno online in modalità sincrona, sia in una delle lezioni che compongono il corso asincrono cui gli insegnanti potranno accedere dalla sezione Risorse, i docenti riceveranno informazioni sul test e impareranno a introdurlo ai ragazzi, a preparare le classi alla somministrazione e a guidare e sostenere gli studenti nella lettura e nell'interpretazione del report.

Guida alla registrazione e all'accesso agli strumenti e alle risorse

Progetto Quadrante - Un progetto di Fondazione CR Firenze e Giunti Psychometrics
con Ufficio Scolastico Regionale per la Toscana, Le Chiavi della Città –
Progetti educativi e formativi per la scuola del Comune di Firenze